Wellenbrecher e.V.

Betreuungs- und Freizeitprogramm

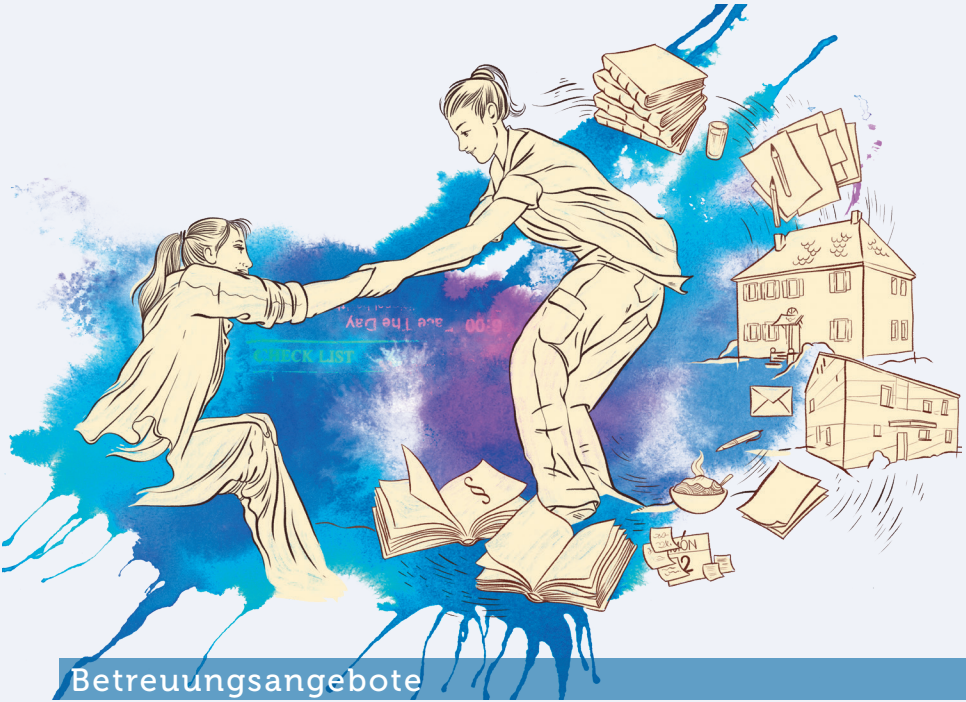

Betreuungsangebote

für Menschen mit Handicap 2022

wellenbrecher
Der Jugendhilfeträger

Betreuungs- und Freizeitangebote 2022 in der Übersicht

Datum	Nr.	Name
18.4.-23.4.2022	0122	Wellenbrecher Osterwoche
Nach Vereinbarung	S02	Fortbildung ehrenamtlicher Betreuer:innen
24.7.-30.7.2022	0222	**Wellenbrecher Sommerwoche**
3.10.-9.10.2022	0322	Wellenbrecher Herbstwoche

Inhaltsverzeichnis

Wer wir sind ..... Seite 4

Was wir machen ..... Seite 5

Für wen es Betreuungsangebote gibt ..... Seite 6

Betreuungs- und Freizeitprogramm 2022 ..... Seite 7

Anmeldung ..... Seite 11
- Was müssen Sie wissen? ..... Seite 11
- Was passiert bei einem Rücktritt? ..... Seite 12
- Wie melden Sie sich an? ..... Seite 12
- Anmeldeformular ..... Seite 13

Finanzierungshilfen und Freizeitmaßnahmen ..... Seite 15

Informationen zum Pflegeleistungsergänzungsgesetz ..... Seite 15

Ihre Meinung und Ihre Wünsche sind uns wichtig ..... Seite 17

Wer wir sind

Der Verein Wellenbrecher e.V. ist seit 1993 in der Kinder- und Jugendhilfe tätig. Ambulant Betreutes Wohnen (BeWo) für Menschen mit Behinderung bieten wir seit 2003 an. Der Familienunterstützende Dienst (FuD) besteht seit 2005.

Familien mit behinderten Angehörigen erfahren bei der Bewältigung ihres Alltags Beratung und Begleitung durch den Familienunterstützenden Dienst (FuD). Die Leistungen, die wir anbieten, sind Betreuungen in der häuslichen Umgebung und Ferienfreizeiten.

Die jeweiligen Modalitäten – also das Wann, Wo und Wie – werden auf die individuellen Bedürfnisse abgestimmt und mit der Familie oder dem Menschen mit Behinderung vereinbart. Dabei geht es darum, den pflegenden Angehörigen Zeit und Raum für eine Auszeit einzuräumen.

Die Mitarbeiter:innen des FuD sind Sozialpädagog:innen, Heilerziehungspfleger:innen, Erzieher:innen, Pflegekräfte, Praktikant:innen, Student:innen und Helfer:innen.

Was wir machen

Ambulanter Dienst FuD

Unser Angebot richtet sich an Familien beziehungsweise pflegende Angehörige, die eine stunden- oder tageweise Betreuung zur Entlastung benötigen. Wir stellen Ihnen im Rahmen der FuD-Leistungen eine feste Betreuungsperson zur Verfügung, die zu Ihnen nach Hause kommt und auf Ihre individuellen Wünsche eingeht. Diese Fachkraft kann Sie zum Beispiel unterstützen bei der Pflege, gemeinsamen Unternehmungen wie Ausflügen, Sport oder anderen Freizeitaktivitäten mit den Kindern und Jugendlichen. Viele der Betreuer:innen begleiten Sie gerne auch während unserer mehrtägigen Ferienfreizeiten, so dass Sie – möglicherweise zum ersten Mal – die Gelegenheit haben, auch an dieser beliebten Veranstaltung entspannt teilnehmen zu können.

Sprechen Sie mit uns! Diese Betreuungsleistungen werden, wie auch die übrigen, mit der Pflegekasse abgerechnet (Verhinderungspflege und Entlastungsbetrag).

Fortbildungsreihe für ehrenamtliche Betreuer:innen

Um eine entsprechende Fachlichkeit zu sichern, schulen wir unsere Mitarbeiter:innen. Die Veranstaltung findet im Gästehaus des Nationalparks Hergarten statt. Wir beschäftigen uns unter anderem mit folgenden Themenbereichen:

- Behandlungspflege
- Gewaltprävention
- Reflexionstraining
- unterstützende Kommunikation
- Rechtsgrundlagen.

Termin: nach Vereinbarung.

Die Anmeldung erfolgt über info.DN@wellenbrecher.de

Wellenbrecher Osterwoche
Die diesjährige Osterreise geht nach Hinsbeck in die Zirkuswerkstatt – wie jedes Jahr – auch für Rollifahrer ein einzigartiges Erlebnis.

Wellenbrecher Sommerwoche
Unsere legendäre Ferienfreizeit mit spannendem Programm und großem Spaßfaktor.

Wellenbrecher Herbstwoche
Einwöchige Veranstaltung als Raum- und Naturerlebnis mit vielen Programmpunkten.

Bei allen Veranstaltungen gilt die 2G+ Regel!

Für wen es Betreuungsangebote gibt

Grundsätzlich sind unsere Unternehmungen geplant für Menschen mit und ohne Behinderung im Alter **ab 6 Jahren**. Sollten jüngere Interessent:innen teilnehmen wollen, ist eine vorherige Absprache erforderlich.

Betreuungs- und Freizeitprogramm 2022

Nr. 0122 *Wellenbrecher Osterwoche - Zirkuswerkstatt in Hinsbeck*

Hereinspaziert hereinspaziert, hier kann ein jeder ein Zirkusartist werden. Wir wollen in der Woche Akrobatik und Artistik zusammen einüben, ausprobieren und auch vorführen. Die Umgebung gilt es zu erkunden und abends gibt es wie immer, coole gemeinsame Spiele und Bastelangebote. Das Highlight des Hauses ist zweifelsohne das Original-Zirkuszelt – der perfekte Ort für die Zirkusfreizeit. Wo sonst kann man so gut als Artist, Feuerspucker, Clown oder Jongleur sein Publikum begeistern? Die Ausstattung ist gut – so hat z.B. jedes Zimmer ein eigenes Bad. Wir haben drei Rollizimmer zur Verfügung. Sportfelder und Spielplatz laden zum Toben und Spielen ein.

Treffpunkt: 18.04.2022 - 12 Uhr - Valenciennerstr. 70, Düren, (Netto-Parkplatz)

Rückkehr: 23.04.2022 - ca. 12 Uhr - Valenciennerstr. 70, Düren, (Netto-P.)

Kosten: 890,00 EUR (inklusive Transfer, aller Eintritte, Programm und Fotobuch)

Es gilt die 2G+ Regel! Wenn Sie eine Einzelbetreuung (umfassendere Pflege oder Beaufsichtigung) für Ihre Tochter oder Ihren Sohn wünschen, beraten wir Sie gerne.

Bitte nicht vergessen:
*Hausschuhe, Gummistiefel, **ein weißes T-Shirt!!!**, Schwimmsachen, Schwerbehindertenausweis sowie ggf. ärztlicher Medikamentenplan*

Nr. 0222 Wellenbrecher Sommerwoche

Weil´s so cool ist...

In diesem Jahr sind wir zum 5. Mal im Landhaus Hohenfried in Gemünd/Eifel untergebracht. Das Haus steht uns alleine zur Verfügung. Die nette Hausleitung und das freundliche Küchenteam werden erneut alles unternehmen, dass es uns in der Zeit dort gut ergeht.

Ein Kicker, Tischtennisplatte, überdachter Grillplatz und ein Bolzplatz sind vorhanden. Von hier aus starten wir unser Programm wie geführte Erlebnistouren am Wasser und im Wald, Besuche im Freibad Gemünd und im Bubenheimer Spieleland oder Bowling-Center. Ebenso gibt es wieder ein Reitangebot im nahegelegenen Reiterhof. Natürlich gibt es auch Lagerfeuer, ein Kicker- und Tischtennisturnier, eine geführte Waldralley, Spielabende, Disco, Rangertouren, Eisessen und vieles mehr.

Die Herberge ist nur sehr eingeschränkt rollstuhlgerecht/barrierefrei!! Besonderheiten bei der Verpflegung können berücksichtigt werden.

Treffpunkt: 24.07.2022 - 12 Uhr - Valenciennerstr. 70, Düren, (Netto-Parkplatz)

Rückkehr: 30.07.2022 - ca. 12 Uhr - Valenciennerstr. 70, Düren, (Netto-P.)

Kosten: 890,00 EUR (inkl. aller Ausflüge, Transfer und Eintritte)

Sonstiges: Für alle „Ersties“ wäre eine Einzelbetreuung sinnvoll, die man vielleicht schon vorher als Einzelhilfe kennengelernt hat.

Es gilt die 2G+ Regel! Wenn Sie eine Einzelbetreuung (umfassendere Pflege oder Beaufsichtigung) für Ihre Tochter oder Ihren Sohn wünschen, beraten wir Sie gerne.

Bitte nicht vergessen:
Hausschuhe, Gummistiefel, Trinkflasche(!), Rucksack, Schwimmsachen, Schwerbehindertenausweis sowie ggf. ärztlicher Medikamentenplan.

Nr. 0322 Wellenbrecher Herbstwoche - Auf in die Museumsherberge nach Lindlar

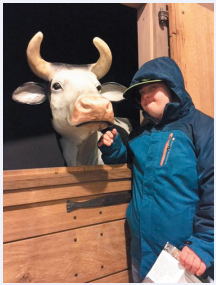

Genießt Natur und erlebt die ländliche Kultur von gestern. Taucht ein in die Vergangenheit. Hier im Bergischen Freilichtmuseum, vor den Toren Lindlars, im Herzen des Bergischen Landes und etwa 30 km östlich von Köln, könnt Ihr hautnah miterleben, wie die Menschen früher auf dem Land lebten. Erforscht mit uns die Themenschwerpunkte des Museums: Ökologie, bäuerliche Arbeit, Handwerk und natürlich begreifen. Oder informiert Euch über die wissenschaftliche Arbeit „hinter den Kulissen“ des Museums.

Euch erwartet wieder ein interessantes Programm, wo es viel zu sehen und auszuprobieren gibt. Z.B.: Museumsralley, Erntezeit in der Landwirtschaft, Leben ohne Strom, Töpfern, Die „ leckere Bretzel“ und „Mein Handschmeichler“...

Die Unterkunft ist für Rollstuhlfahrer geeignet! Entsprechende Zimmer sind aber nur begrenzt verfügbar. Deshalb ist eine vorherige Absprache mit uns sinnvoll. Besonderheiten bei der Verpflegung können berücksichtigt werden.

Treffpunkt:	3.10.2022 - 10 Uhr - Düren, Valenciennerstr. 70 (Netto-Parkplatz)
Rückkehr:	9.10.2022 - ca. 11 Uhr - Düren (Netto-Parkplatz)
Kosten:	564,00 EUR (inkl. aller Eintritte, Transfer und Fotobuch)
Sonstiges:	*Es gilt die 2G+ Regel! Wenn Sie eine Einzelbetreuung (umfassendere Pflege oder Beaufsichtigung) für Ihre Tochter oder Ihren Sohn wünschen, beraten wir Sie gerne.*

Bitte nicht vergessen:
Hausschuhe, feste Schuhe, Regenjacke, Schwimmsachen, Schwerbehindertenausweis und ggf. ärztl. Medikamentenplan mitbringen!

Anmeldung

Was müssen Sie wissen?

Die Anmeldungen für alle Wellenbrecher-Angebote sind immer schriftlich auf dem entsprechenden Formular oder per Mail an **info.DN@wellenbrecher.de** vorzunehmen. Telefonische Reservierungen werden nicht entgegengenommen. Nach Eingang der Anmeldung erhalten Sie entweder eine Bestätigung oder auch eine Absage.

Eine Teilnahmegarantie für das gewünschte Angebot besteht leider nicht, da sich mindestens vier Personen pro Kurs anmelden müssen. Es kann auch vorkommen, dass sich zu viele Teilnehmer:innen melden, dann müssen wir einigen absagen. Mit der Anmeldung verpflichten Sie sich, die notwendigen Informationen über Ihre Tochter/Ihren Sohn rechtzeitig vor Beginn des jeweiligen Freizeitangebotes einzureichen. Das geschieht über einen entsprechenden Fragebogen. Dieser wird Ihnen rechtzeitig zugestellt, verbunden mit der Bitte, ihn kurzfristig an uns zurückzusenden. Vor Beginn einer Betreuungsmaßnahme erhalten Sie zudem Angaben über Höhe und Fälligkeit der Teilnahmegebühr. Der Betrag ist bis zum Fälligkeitsdatum, das Ihnen rechtzeitig mitgeteilt wird, zu überweisen.

Wellenbrecher e.V. behält sich vor, bei Nichteinhaltung der Zahlungsbedingungen oder bei Versäumen eines Vortreffens für eine Ferienmaßnahme ohne nochmalige Erinnerung oder Mahnung den Teilnahmeplatz anderweitig zu vergeben.

Was passiert bei einem Rücktritt?

Den Rücktritt von einer bereits angemeldeten Veranstaltung müssen Sie uns rechtzeitig schriftlich mitteilen. Erfolgt die Abmeldung erst kurz vor Beginn einer gebuchten Maßnahme, stellen wir Ihnen folgende Ausfallkosten in Rechnung:

- vom 14. bis zum 8. Tag: 25 % des Teilnahmebeitrages
- vom 7. bis zum 3. Tag: 50 % des Teilnahmebeitrages
- vom 2. Tag bis zum Beginn der Maßnahme: 100% des Teilnahmebeitrages.

Bei allen Angeboten gilt: Kann im Falle des Rücktritts der Platz noch anderweitig vergeben werden, müssen Sie keine Ausfallkosten bezahlen.

Wie melden Sie sich an?

Bitte senden Sie das Anmeldeformular (Seite 13) ausgefüllt an Wellenbrecher e.V., Büro Rheinland, Valencienner Straße 80, 52355 Düren, per Fax an (02421) 12198-33, oder Sie schicken uns einfach eine Email an: info.DN@wellenbrecher.de. Daraufhin erhalten Sie von uns eine Anmeldebestätigung mit einer Information über die Höhe des Kursbeitrages. Dieser ist **vor** Kursbeginn zu entrichten. Damit ist die Anmeldung dann verbindlich. Bitte teilen Sie uns eine Email-Adresse mit, damit wir Sie über weitere Kursangebote und Veränderungen informieren können. Sollten mehr Anmeldungen eingehen als verfügbare Plätze vorhanden sind, wird eine Warteliste erstellt. Eine Bescheinigung zur Vorlage bei der Pflegekasse wird Ihnen nach Abschluss einer Veranstaltung ausgestellt.

Anmeldung zu Programm Nr.

Ich melde **mich/meine Tochter/meinen Sohn** zur oben genannten Betreuungsgruppe an:

Name . . . . . Vorname . . . . . .

Straße . . . . . PLZ, Ort . . . . . .

Geburtsdatum . . . . . Telefon . . . . . .

Kontaktdaten der **Eltern/Erziehungsberechtigten**:

Name . . . . . Vorname . . . . . .

Straße . . . . . PLZ, Ort . . . . . .

Email (wichtig!) . . . . . Telefon. . . . . .

Ort, Datum. . . . . Unterschrift. . . . . .
(einer/eines Erziehungsberechtigten/Betreuer:in)

Ich bin darüber informiert, dass durch diese Anmeldung kein Anspruch auf eine Teilnahme geltend gemacht werden kann. Mit dieser Anmeldung akzeptiere ich die Anmeldebedingungen. Dieses Anmeldeformular schicken Sie bitte an: Wellenbrecher e.V., Büro Rheinland, Valencienner Straße 80, 52355 Düren, Fax (0 24 21) 12 19 8 -33 oder Email: info.DN@wellenbrecher.de

Datum	Nr.	Name	Preis (in EUR)	Bitte ankreuzen
18.4.-23.4.2022	0122	Wellenbrecher Osterwoche	890,00	
Nach Vereinbarung	S02	Fortb. ehrenamtlicher Betreuer:innen	kostenfrei	
24.7.-30.7.2022	0222	**Wellenbrecher Sommerwoche***	890,00	
3.10.-9.10.2022	0322	Wellenbrecher Herbstwoche	720,00	

Veranstaltungen sind für Rollstuhlfahrer geeignet, falls nicht anders angegeben.

* = *nur sehr eingeschränkt für Rollstuhlfahrer geeignet.*

Finanzierungshilfen bei Freizeitmaßnahmen

Auch bei Freizeitmaßnahmen für Menschen mit geistiger Behinderung haben Teilnehmer:innen die Möglichkeit, Leistungen der Pflegeversicherung in Anspruch zu nehmen. Für Ferienmaßnahmen können entweder die zusätzlichen Betreuungsleistungen oder Leistungen der Verhinderungspflege in Anspruch genommen werden. Ob Leistungen der Verhinderungspflege oder der zusätzlichen Betreuungsleistungen beantragt werden können, hängt davon ab, ob die Mittel benötigt werden, um die stundenweise Entlastung durch einen Familienunterstützenden Dienst oder Aufenthalte in sogenannten Kurzzeiteinrichtungen zu finanzieren. Da im Rahmen der Verhinderungspflege nur die tatsächlichen Betreuungskosten während der Ferienmaßnahme erstattet werden, müssen die Restkosten für Unterkunft und Verpflegung, in der Regel in Höhe von 35 % des Teilnehmerbeitrages, von den Teilnehmer:innen selbst aufgebracht werden. Es ist zu beachten, dass bei Ferienmaßnahmen das der Pflegeperson zustehende Pflegegeld anteilig für die Tage des Aufenthaltes in der Ferienmaßnahme gekürzt werden kann.

Informationen zum Pflegeleistungsergänzungsgesetz

Wer einen erhöhten Hilfebedarf erfüllt und zusätzlich einen erheblichen Bedarf an allgemeiner Beaufsichtigung und Betreuung hat, ist nach §45a SGB XI leistungsberechtigt. Versicherte, die die Voraussetzungen des §45a erfüllen, können je nach Umfang des erheblichen allgemeinen Betreuungsbedarfs zusätzliche Betreuungsleistungen in Anspruch nehmen. Die Kosten hierfür werden bis zur Höhe des Entlastungsbetrages von monatlich 125 EUR erstattet.

Nach Rücksprache mit einigen gesetzlichen Krankenkassen kann dieser Betrag zweckgebunden eingesetzt werden für „qualitätsgesicherte Betreuungsleistungen“. Darunter könnten FuD-Leistungen fallen, die das Budget der Verhinderungspflege übersteigen, zusätzliche Kurzzeitpflege-Unterbringungen, Freizeitgruppenbeiträge, Teilnehmerbeiträge bei Ferienmaßnahmen und einiges mehr. Zusätzliche Betreuungsleistungen werden nach Antragstellung nicht bar ausgezahlt, sondern nur gegen vorgelegte Rechnungen. Nicht verbrauchte Mittel können auf das folgende Jahr übertragen werden. Es empfiehlt sich, die Mittel für zusätzliche Betreuungsleistungen rechtzeitig bei Ihrer Krankenkasse zu beantragen.

Nach Auskunft einiger Krankenkassen sind die gesetzlichen Pflegekassen bemüht, aus den vorliegenden medizinischen Unterlagen Anhaltspunkte dafür zu finden, ob Ihr Sohn/Ihre Tochter die Voraussetzung für die Gewährung der Leistungen erfüllt. Nur in Ausnahmefällen beauftragen die Krankenkassen den Medizinischen Dienst, eine Prüfung vorzunehmen. Nach Antragstellung erhalten Sie über die Pflegekasse eine Kostenzusage. Aufgrund dieser Kostenzusage können Sie dann die anfallenden Rechnungen im Laufe des Jahres einreichen. Falls Sie weitere Fragen dazu haben, beantworten wir Ihnen diese gern.

Weitere Infos unter: http://www.pflegewiki.de/wiki/Leistungen_der_Pflegeversicherung

Ihre Meinung und Ihre Wünsche sind uns wichtig

Wir sind bemüht, unser Angebot zu verbessern. Hierzu benötigen wir Ihre Hilfe. Bitte beantworten Sie folgende Fragen auf einer Scala von 1 bis 6, wobei 1 = sehr gut entspricht und 6 = ungenügend.

	Ihre Note
1. Wie bewerten Sie die Vielfältigkeit der Angebote?	
2. Wie fühlen Sie sich durch Wellenbrecher e.V. beraten?	
3. Wie bewerten Sie die Erreichbarkeit der Ansprechpartner?	
4. Sind die Angebote auf die Bedürfnisse der Menschen zugeschnitten?	
5. Wie reagiert Wellenbrecher e.V. bei Ihrer Kritik oder Ihren Anregungen?	
6. Wie bewerten uns Ihre Söhne/Ihre Töchter?	
7. Wie bewerten Sie die Auswahl der Betreuer:innen?	
8. Wie bewerten Sie den Integrationswert der Angebote?	
9. Was ist aus Ihrer Sicht verbesserungswürdig?	

Ein großes Dankeschön geht wie immer an alle Teilnehmer:innen, deren Eltern und Verwandte, an alle Kursleiter:innen, Betreuer:innen, Freund:innen, Förderer, Kooperationspartner und Sponsoren.

Neue Wege erweitern den Horizont.

Notizen

Wellenbrecher e.V.
Büro Rheinland
Valencienner Str. 80
52355 Düren
Telefon (02421) 12198-0
Fax (02421) 12198-33
info.DN@wellenbrecher.de

©Wellenbrecher e.V. | Arminiusstr. 15 | 44149 Dortmund | www.wellenbrecher.de